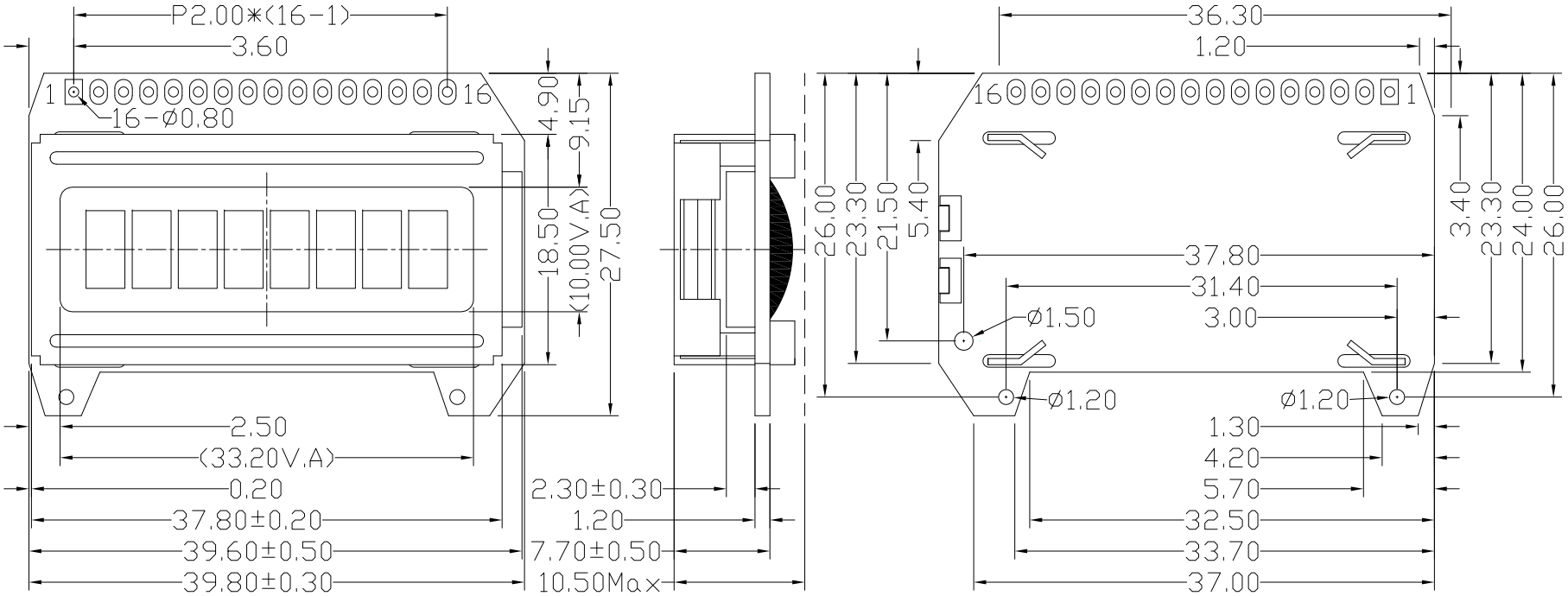

管脚号	管脚描述
1	VSS
2	VDD
3	VLCD
4	RS
5	R/W
6	E
7	DB0
8	DB1
9	DB2
10	DB3
11	DB4
12	DB5
13	DB6
14	DB7
15	LED(+)
16	LED(-)

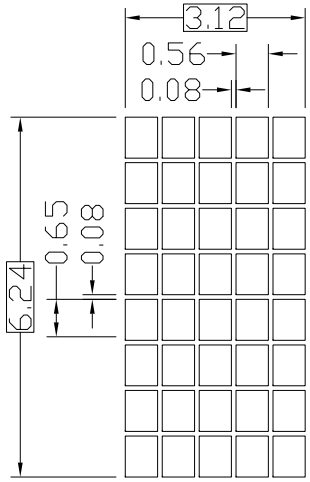

技术要求：

1.显示模式: STN
2.视角: 6点钟
3.偏光片类型: 半透/黄绿膜
4.工作温度: -20°C--+70°C
5.储存温度: -30°C--+80°C
6.工作电压: +5.0V
7.驱动模式: 1/8D; 1/4B;
8.背光类型: LED(黄绿光;+5.0V(LED(+)-LED(-));15mA)
9.未注公差: ±0.2mm/±0.5°

版本标记	更改内容	更改人	更改日期
V1	初版发行	陈 辉	2022-12-28

深圳市佳显电子技术有限公司
ShenZhen Goodview Electronic Technology Co.,Ltd

绘图:陈辉	绘图编号:LCM-SJXD0801ADYSYWN	单位:mm
审核:	客户编号:	日期:2022-12-28
批准:	图纸版号:V1	页数:1/1